

WT-ETCF-0305

Detalle constructivo sistema **webertherm etics** acabado capa fina

Huecos alféizar metálico

OBRA NUEVA

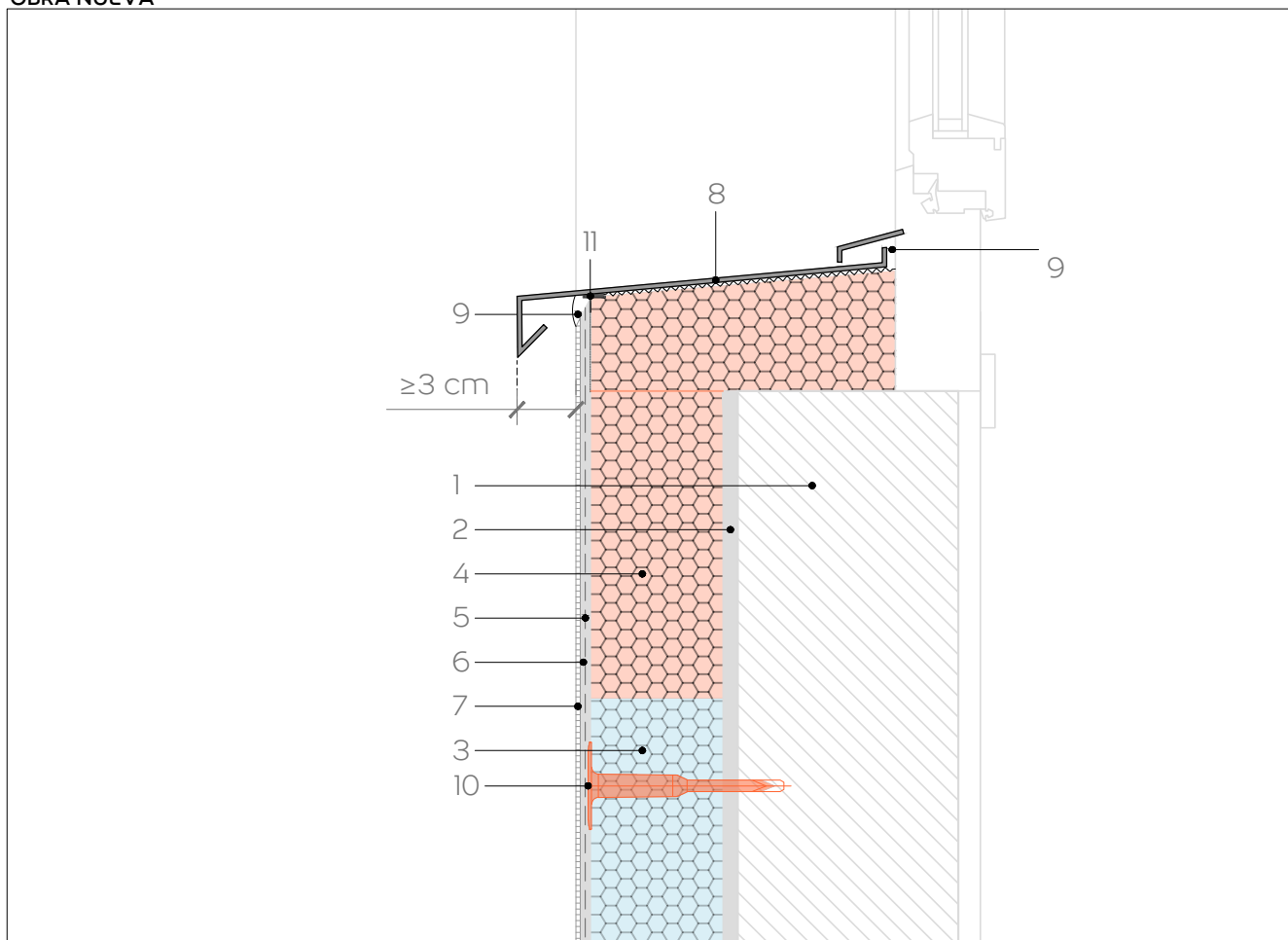

1. Soporte
2. Mortero adhesivo **webertherm base**, **webertherm base plus**, **webertherm flex B** (e=5-10 mm)
3. Aislante **webertherm placa EPS** o **webertherm placa EPS grafito** (e=20-160 mm)
4. Placa aislante **webertherm placa XPS**
5. Malla de refuerzo de fibra de vidrio **webertherm malla 160**
6. Mortero de regulación **webertherm base**, **webertherm base plus**, **webertherm flex B** (e=4-6 mm)
7. Revestimiento de acabado **webercal estuco** (e=2-4 mm)
8. Alféizar metálico
9. Sellado **weber flex P100**
10. Fijación mecánica **webertherm espiga**
11. Perfil alféizar **webertherm perfil alféizar**

NOTAS LEGALES: El presente documento, tiene naturaleza meramente informativa. Saint-Gobain Weber Cemarsa, S.A. se reserva el derecho a modificar en cualquier momento las informaciones contenidas en el mismo.

Saint-Gobain Weber Cemarsa, S.A. declina cualquier responsabilidad, en particular por daños indirectos, lucro cesante, salvo en casos de fraude o dolo imputable, y no garantizan el contenido de este documento en cuanto a su total exactitud, fiabilidad, exhaustividad o ausencia de errores.

Saint-Gobain Weber Cemarsa S.A. declina cualquier responsabilidad en caso de uso de cualquier material o producto distinto de los indicados, o en caso de uso en contra de las normas o legislación aplicable

WT-ETCF-0305

Detalle constructivo sistema **webertherm etics** acabado capa fina Huecos alféizar metálico

REHABILITACIÓN

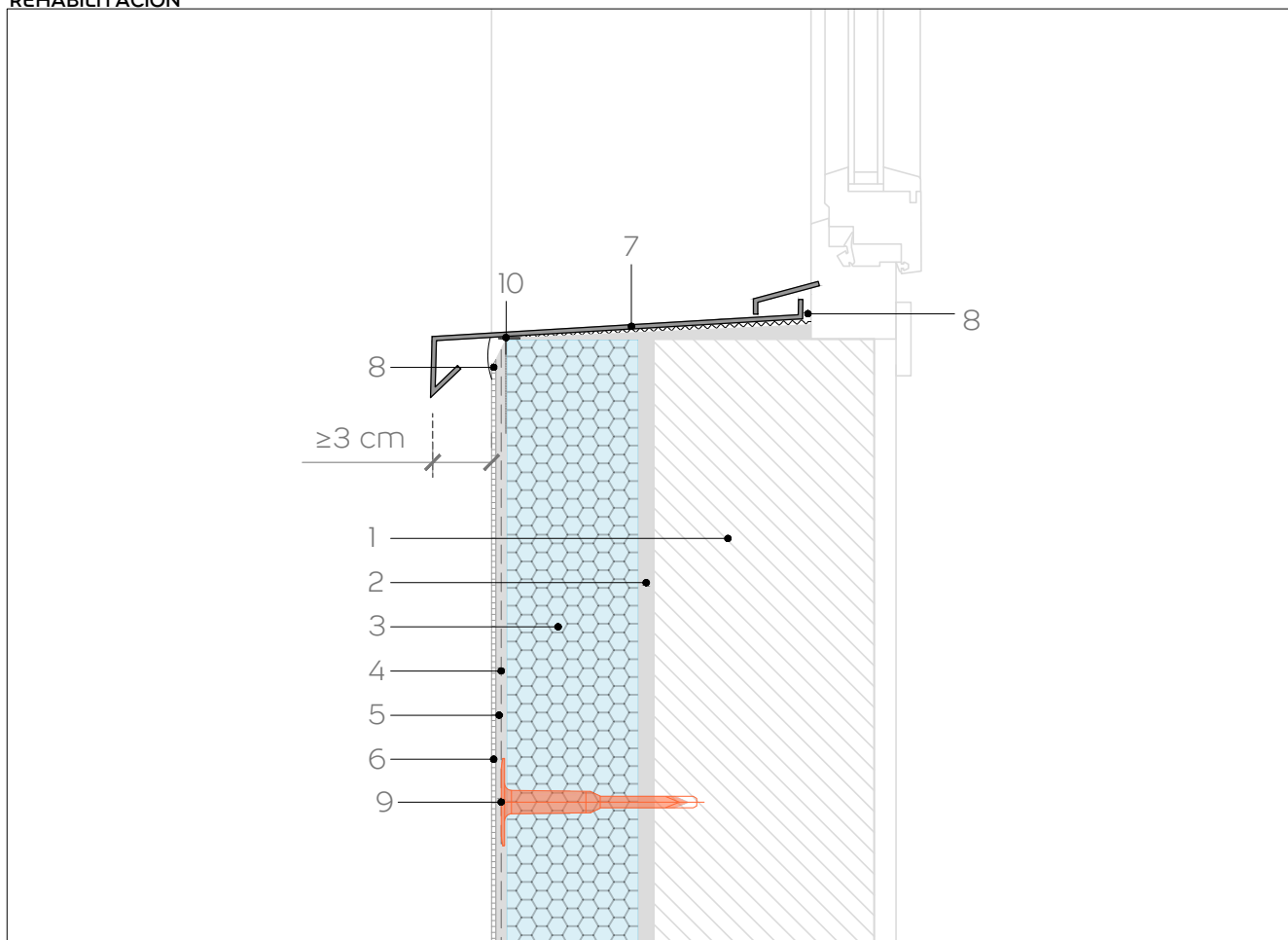

1. Soporte
2. Mortero adhesivo **webertherm base**, **webertherm base plus**, **webertherm flex B** (e=5-10 mm)
3. Aislante **webertherm placa EPS** o **webertherm placa EPS grafito** (e=20-160 mm)
4. Malla de refuerzo de fibra de vidrio **webertherm malla 160**
5. Mortero de regulación **webertherm base**, **webertherm base plus**, **webertherm flex B** (e=4-6 mm)
6. Revestimiento de acabado **webercal estuco** (e=2-4 mm)
7. Alféizar metálico
8. Sellado **weber flex P100**
9. Fijación mecánica **webertherm espiga**
10. Perfil alféizar **webertherm perfil alféizar**

NOTAS LEGALES: El presente documento, tiene naturaleza meramente informativa. Saint-Gobain Weber Cemarsa, S.A. se reserva el derecho a modificar en cualquier momento las informaciones contenidas en el mismo.

Saint-Gobain Weber Cemarsa, S.A. declina cualquier responsabilidad, en particular por daños indirectos, lucro cesante, salvo en casos de fraude o dolo imputable, y no garantizan el contenido de este documento en cuanto a su total exactitud, fiabilidad, exhaustividad o ausencia de errores.

Saint-Gobain Weber Cemarsa S.A. declina cualquier responsabilidad en caso de uso de cualquier material o producto distinto de los indicados, o en caso de uso en contra de las normas o legislación aplicable